

NBS BA 01
(im Bau befindlich)

LSW 1
Bestand

NBS BA 02 – BA 07
(in Planung)

LSW 2
Planung

Bahnanlage
(Bahnhof Schwetzingen)

Südtangente

Datum	Stk.	Änderung	ggü.

Projekt-Nr.	881
Projekt	Pfaudler-Areal Schwetzingen
Baubeschnitt	Baubeschnitt 1
Anschrift	Pfaudlerstraße 68723 Schwetzingen
Flur-Nr.	Flurstück-Nr. 355

Bauherr	Eigle Projekt Kunstfeld Vangerowstraße 2 69115 Heidelberg
Tel.	06221 - 97 10 0

Erweiterungsplanung	Unternehmensgruppe Dr. Thomas Plermann Friedrichstraße 28/Röhrenstraße 1 70344 Würzburg Tel.: 07271 - 4982 - 771
---------------------	--

Index

LP-LSW 02 Süd

Mäbse
1:500

Datum: 27.01.2024 gezeichnet:

Verantwortung	Heberger Hoch- Tief- und Ingenieurbau GmbH Lärmschutzsysteme Waldsiedlung 3 67105 Schifferstadt Tel. 06235/ 630-132
Unterschrieb	
Planungsphase	WERKPLANUNG
Planungsphase	WERKPLANUNG
Planungsphase	Lageplan Lärmschutzwand
Planungsphase	LP-LSW 02 Süd
Mäbse	1:500
Datum:	27.01.2024 gezeichnet:
± 0,00 = 101,50 m üNN	

TA 20.03.2024 - Anlage 19.2

Profil 2 Lärmschutzwand

M. 1:50

West

Ost

Bahngelände

NBG

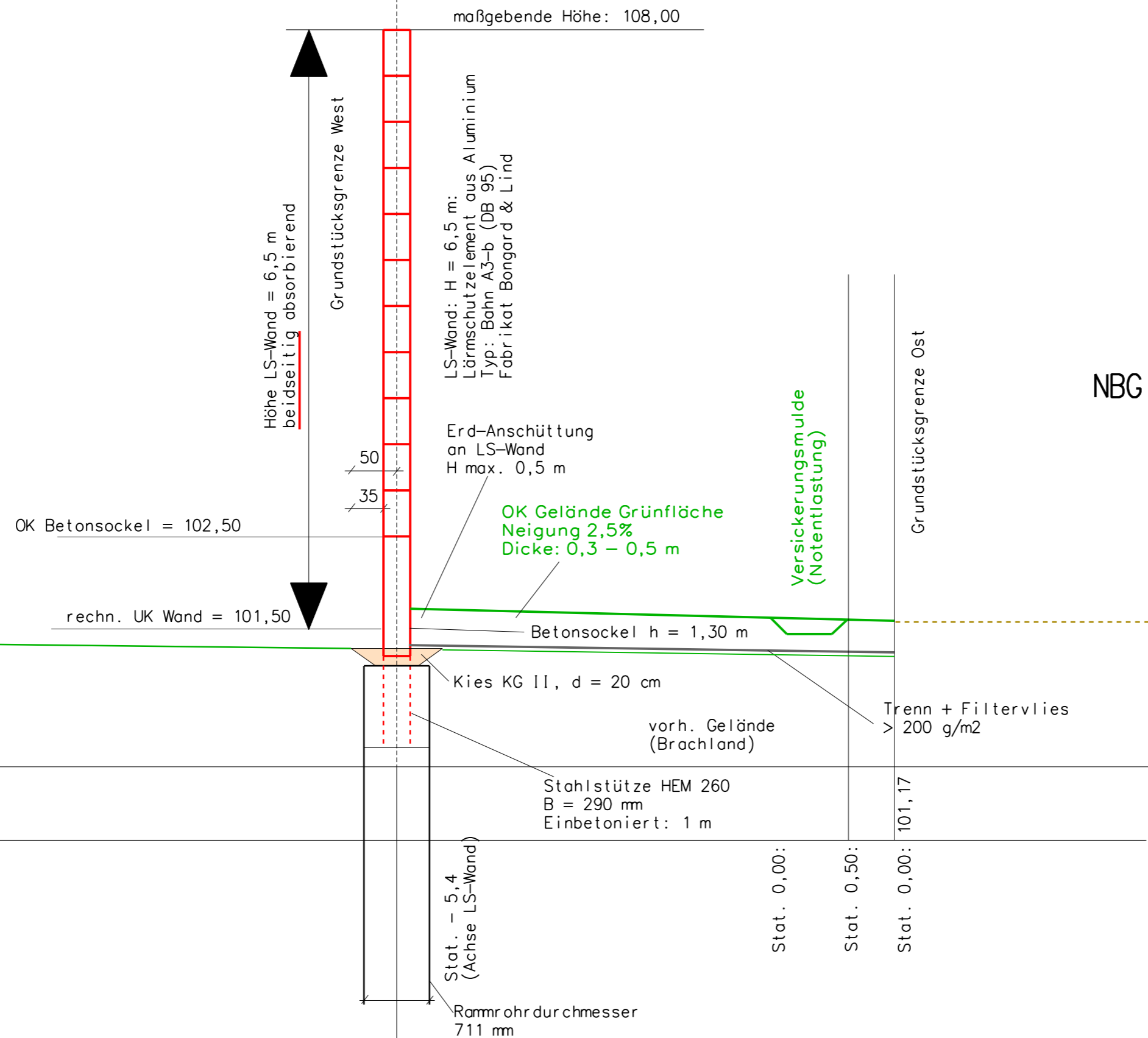

Datum	Idx	Änderung	gez.

Projekt Nummer
881
Projekt
Pfaudler-Areal Schwetzingen

Bauabschnitt 1

Anschrift
Pfaudlerstraße
68723 Schwetzingen

Flur Nr. Flurstück Nr.
 355

Bauherr
Epple Projekt Kurpfalz
Vangerowstraße 2
69115 Heidelberg

Tel.: 06221 - 97 10 0

Entwurfsplanung
Unternehmensgruppe
Dr. Thomas Pfirrmann

Friedrichstraße 28Rüsterstraße 1
76744 Wörth/ Rhein
Tel.: 07271 - 4982 - 771

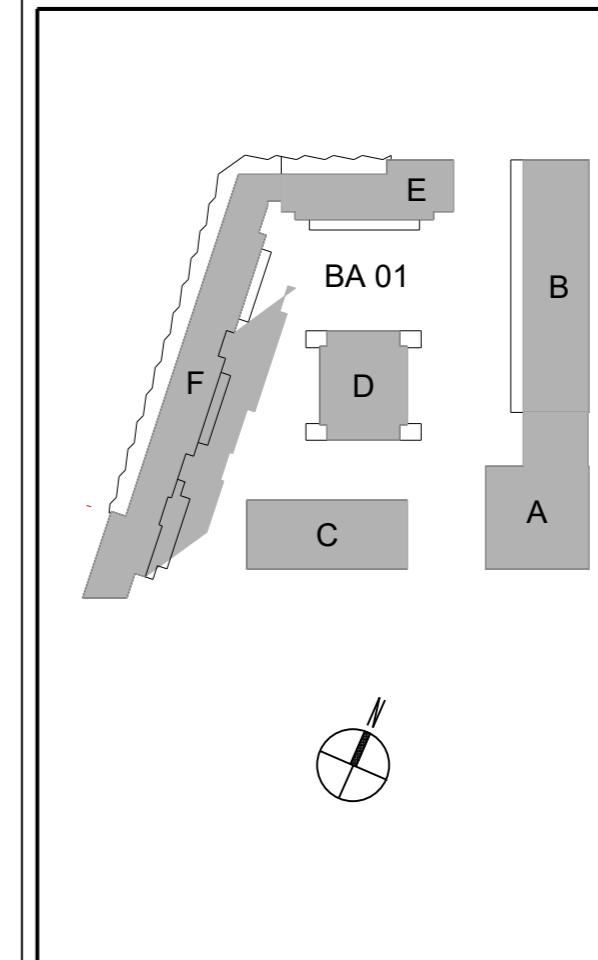

Werkplanung
**Heberger Hoch- Tief- und
Ingenieurbau GMBH**
Lärmschutzsysteme
Waldspitzweg 3
67105 Schifferstadt
Tel. 06235/ 930- 132

Unterschrift

Planungsphase
WERKPLANUNG

Planinhalt
Lärmschutzwand 2
Querschnitt

Plannummer Index
Profil 2 gez.

Maßstab
1:50

Datum: 26.01.2024 geplottet: