

BEMERKUNGEN	Vorhabenbezogener Bebauungsplan Nr. 42/1 "Bismarckstraße - Marstallstraße", 1. Änderung VORENTWURF Teil I: Vorhabenbezogener Bebauungsplan – gesonderte Planurkunde Teil II: Vorhaben- und Erschließungsplan	
FREIGABE	BAUHERR	ARCHITEKT (ENTWURFSVERFASSER)
ÄNDERUNGEN	07	
	06	
	05	
	04	
	03	
	02	
	01	
	Index	
ARCHITEKT	3k architektur Salih Küçükakyüz Freier Architekt Burgstraße 2 68165 Mannheim Tel. 0621-124 77 89 info@3k-architektur.de	
BAUHERR :	SVD Invest GmbH vertr. d. Gregor Stemmler Scheffelstraße 55 68723 Schwetzingen	
BAUVORHABEN :	Entwicklung "Schilling Quartier" Gemarkung : Schwetzingen / Bismarckstraße-Marstallstraße	
PLANINFO :	Grundriss Tiefgarage	Plannummer 001
	Datum: 20.09.2023 Phase: Konzeptplanung Projekt: "Schilling Quartier"	Maßstab: 1/100 Index: 00

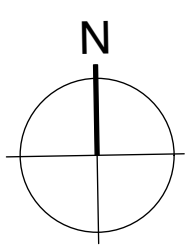

- 8 Wohneinheiten
Wohnfläche ca. 593 qm
- 5 Stadthäuser
Wohnfläche ca. 615 qm
- 2 Atelier/Büro
Nutzfläche ca. 342 qm
- 30 PKW Stellplätze in TG
3 PKW Stellplätze im Hof
- 30 Fahrradstellplätze



BEMERKUNGEN	Vorhabenbezogener Bebauungsplan Nr. 42/1 "Bismarckstraße - Marstallstraße", 1. Änderung VORENTWURF Teil I: Vorhabenbezogener Bebauungsplan – gesonderte Planurkunde Teil II: Vorhaben- und Erschließungsplan	
FREIGABE	BAUHERR	ARCHITEKT (ENTWURFSVERFASSER)
ÄNDERUNGEN	07	
	06	
	05	
	04	
	03	
	02	
	01	
	00	
INDEX		
ARCHITEKT	3k architektur Salih Küçükakyüz Freier Architekt Burgstraße 2 68165 Mannheim Tel. 0621-124 77 89 info@3k-architektur.de	
	3k architektur	
BAUHERR :	SVD Invest GmbH vertr. d. Gregor Stemmlé Scheffelstraße 55 68723 Schwetzingen	
BAUVORHABEN :	Entwicklung "Schilling Quartier" Gemarkung : Schwetzingen / Bismarckstraße-Marstallstraße	
PLANINFO :	Grundriss Erdgeschoss	Plannummer 002
	Datum: 20.09.2023 Phase: Konzeptplanung Maßstab: 1/100 Index: 00 Projekt: "Schilling Quartier"	

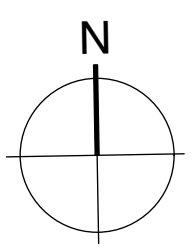
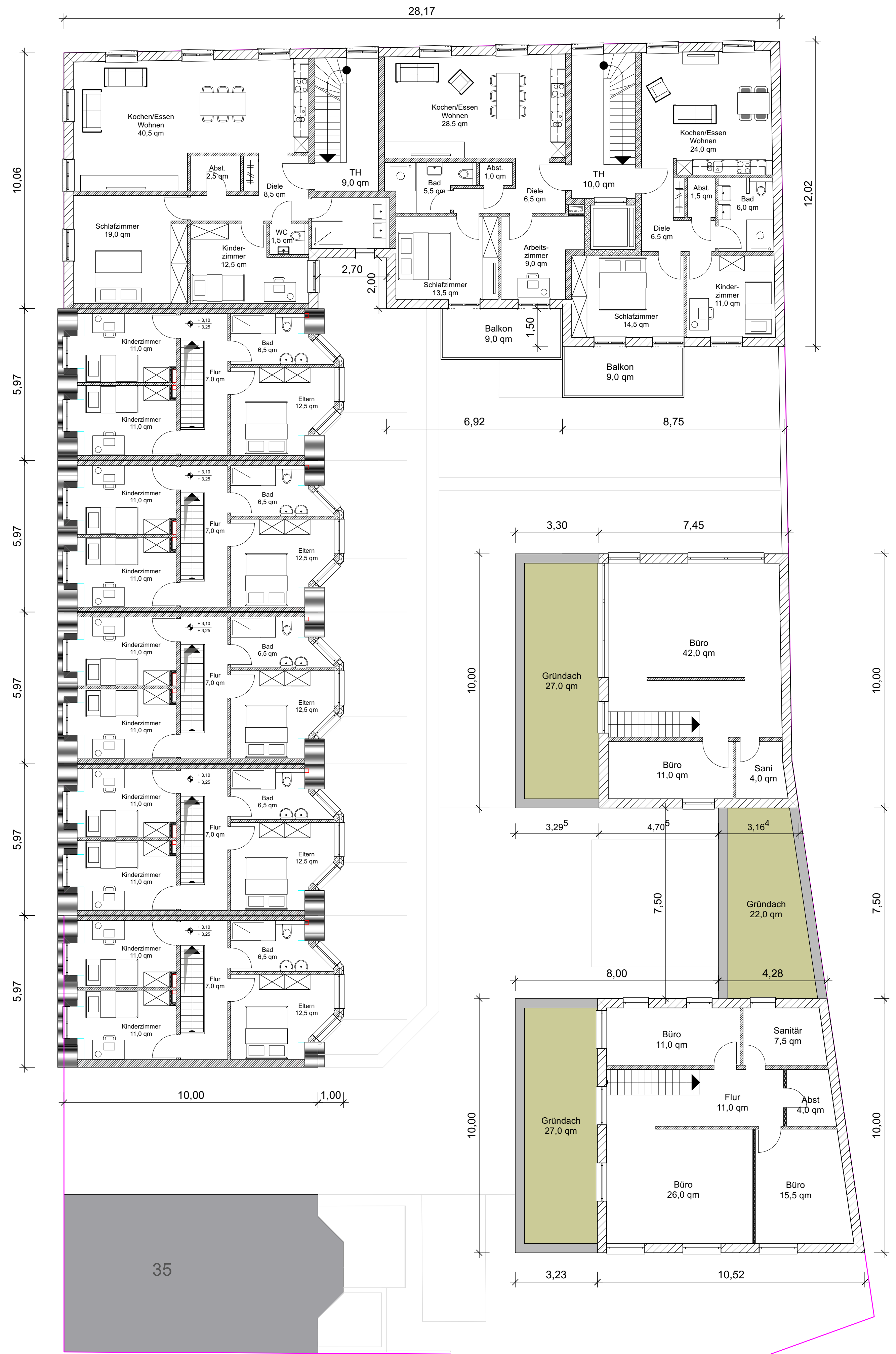

Vorhabenbezogener Bebauungsplan
 Nr. 42/1 "Bismarckstraße - Marstallstraße", 1. Änderung VORENTWURF
 Teil I: Vorhabenbezogener Bebauungsplan – gesonderte Planurkunde
 Teil II: Vorhaben- und Erschließungsplan

ÄNDERUNGEN	INDEX	INHALT
07		
06		
05		
04		
03		
02		
01		
00		

BAUHERR: _____ ARCHITEKT (ENTWURFSVERFASSER): _____

3k architektur
 Salih Küçükakyüz
 Freier Architekt
 Burgstraße 2
 68165 Mannheim
 Tel. 0621-124 77 89
 info@3k-architektur.de



BAUHERR : SVD Invest GmbH
 vertr. d. Gregor Stemmlé
 Scheffelstraße 55
 68723 Schwetzingen

BAUVORHABEN : Entwicklung "Schilling Quartier"
 Gemarkung : Schwetzingen / Bismarckstraße-Marstallstraße

PLANINFO : Grundriss Obergeschoss Plannummer 003
 Datum: 20.09.2023 Phase: Konzeptplanung Maßstab: 1/100 Index: 00
 Projekt: "Schilling Quartier"

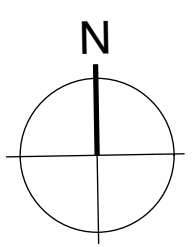
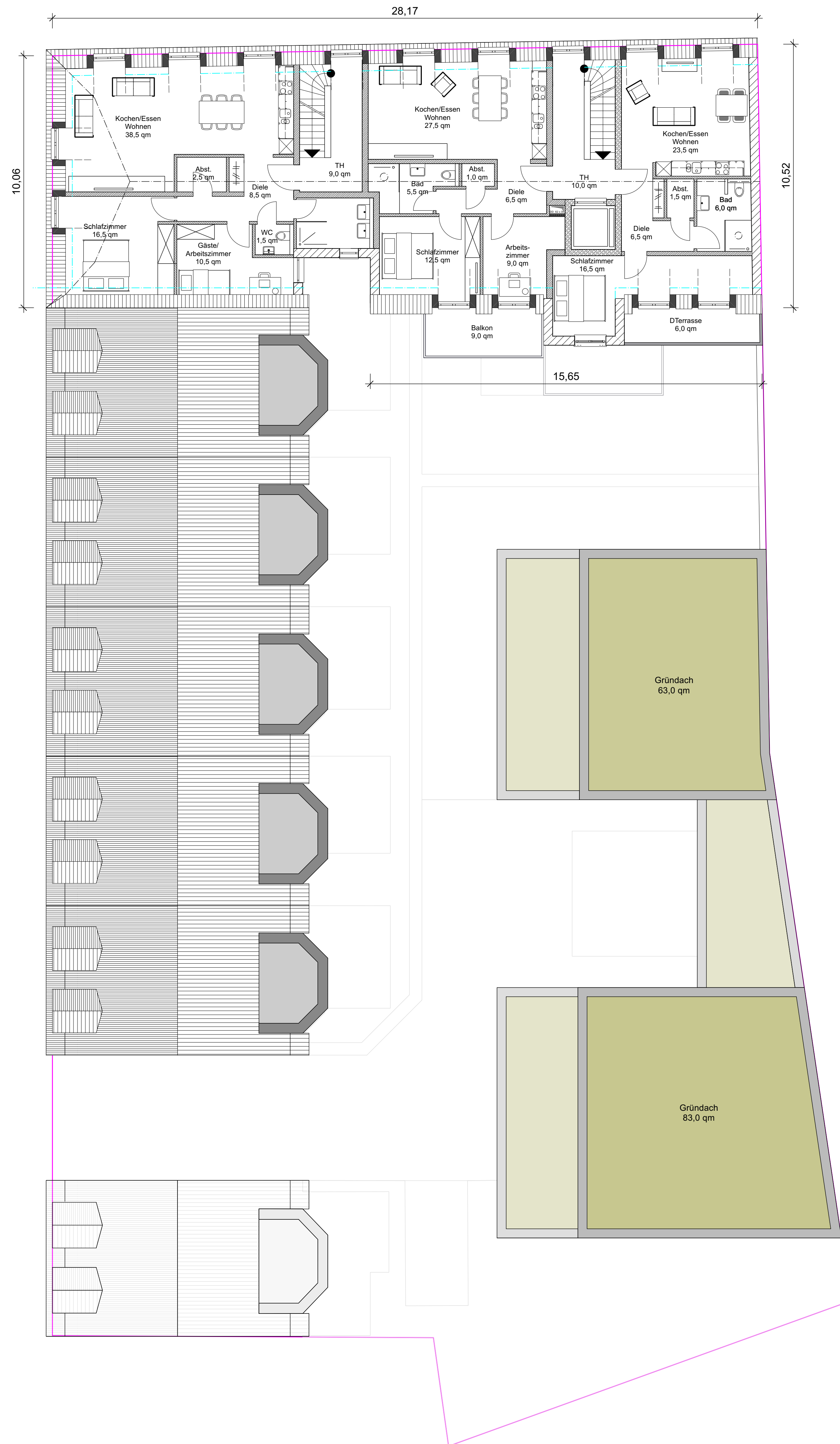

BEMERKUNGEN	Vorhabenbezogener Bebauungsplan Nr. 42/1 "Bismarckstraße - Marstallstraße", 1. Änderung VORENTWURF Teil I: Vorhabenbezogener Bebauungsplan – gesonderte Planurkunde Teil II: Vorhaben- und Erschließungsplan		
FREIGABE	BAUHERR	ARCHITEKT (ENTWURFSVERFASSER)	
ÄNDERUNGEN	07		
	06		
	05		
	04		
	03		
	02		
	01		
	Index		
ARCHITEKT	3k architektur Salih Küçükakyüz Freier Architekt Burgstraße 2 68165 Mannheim Tel. 0621-124 77 89 info@3k-architektur.de		
	BAUHERR : SVD Invest GmbH vertr. d. Gregor Stemmler Scheffelstraße 55 68723 Schwetzingen		
BAUVORHABEN : Entwicklung "Schilling Quartier"		Gemarkung : Schwetzingen / Bismarckstraße-Marstallstraße	
PLANINFO : Grundriss Dachgeschoss			Plannummer 004
Datum: 20.09.2023		Phase: Konzeptplanung	Maßstab: 1/100
Projekt: "Schilling Quartier"			

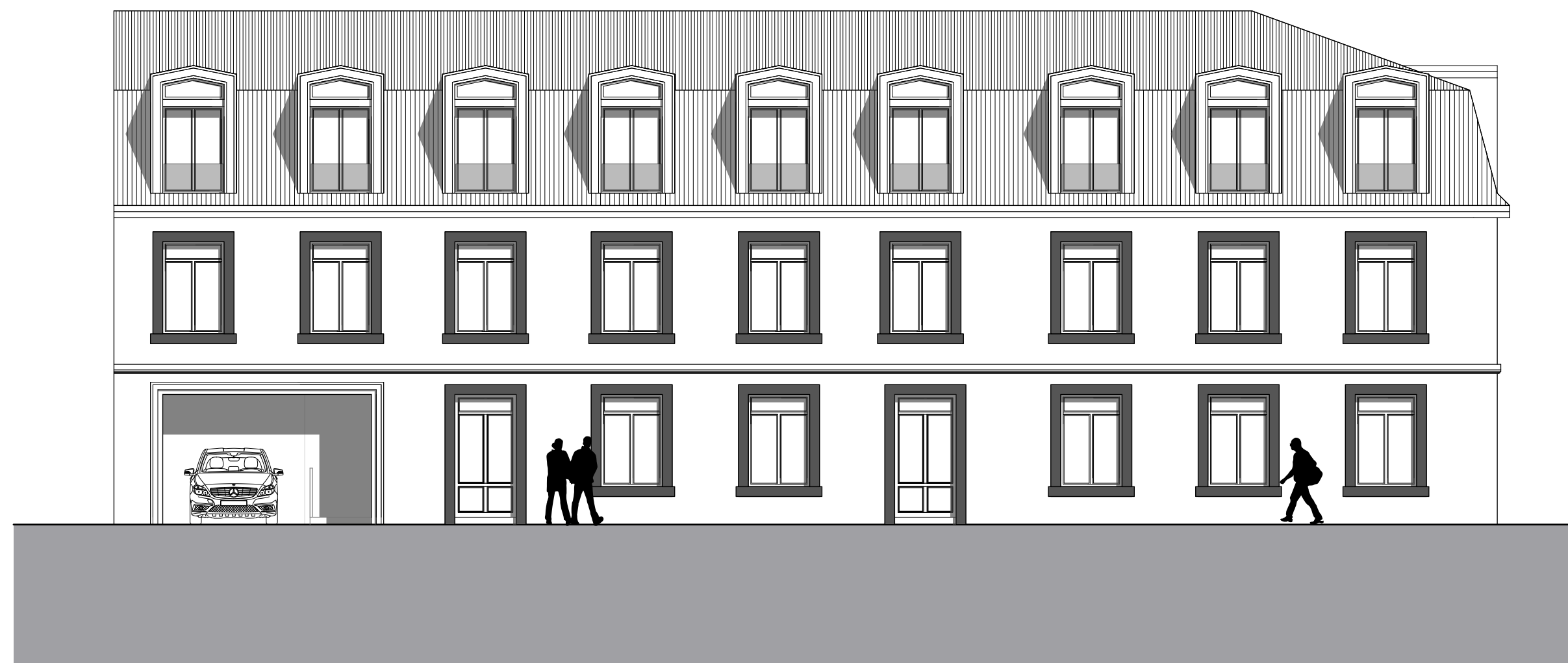

Schnitt AA

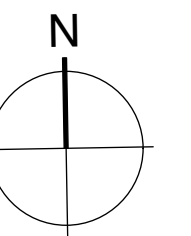

Ansicht Innenhof

Vorhabenbezogener Bebauungsplan
 Nr. 42/1 "Bismarckstraße - Marstallstraße", 1. Änderung VORENTWURF
 Teil I: Vorhabenbezogener Bebauungsplan – gesonderte Planurkunde
 Teil II: Vorhaben- und Erschließungsplan

BEMERKUNGEN

FREIGABE

ÄNDERUNGEN

ARCHITEKT

BAUHERR ARCHITEKT (ENTWURFSVERFASSER)

3k architektur
 Salih Küçükakyüz
 Freier Architekt
 Burgstraße 2
 68165 Mannheim
 Tel. 0621-124 77 89
 info@3k-architektur.de

3k architektur

BAUHERR :	SVD Invest GmbH vertr. d. Gregor Stemmler Scheffelstraße 55 68723 Schwetzingen
BAUVORHABEN :	Entwicklung "Schilling Quartier" Gemarkung : Schwetzingen / Bismarckstraße-Marstallstraße
PLANINFO :	Ansichten / Schnitt Datum: 20.09.2023 Phase: Konzeptplanung Projekt: "Schilling Quartier"
	Plannummer 005 Maßstab: 1/100 Index: 00

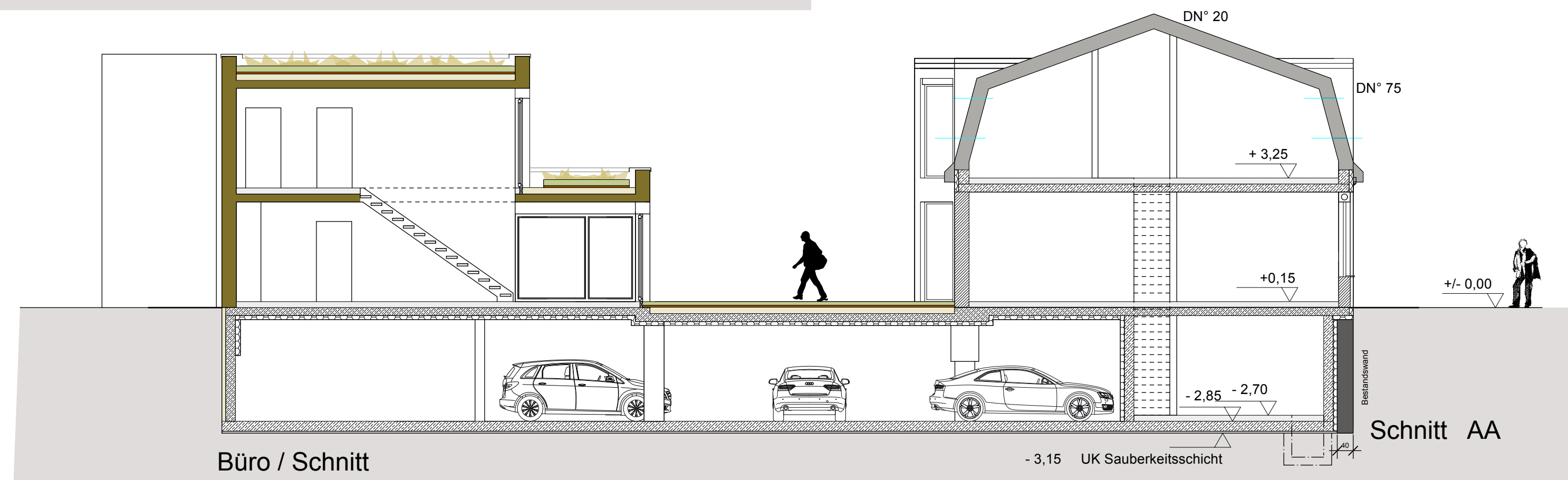
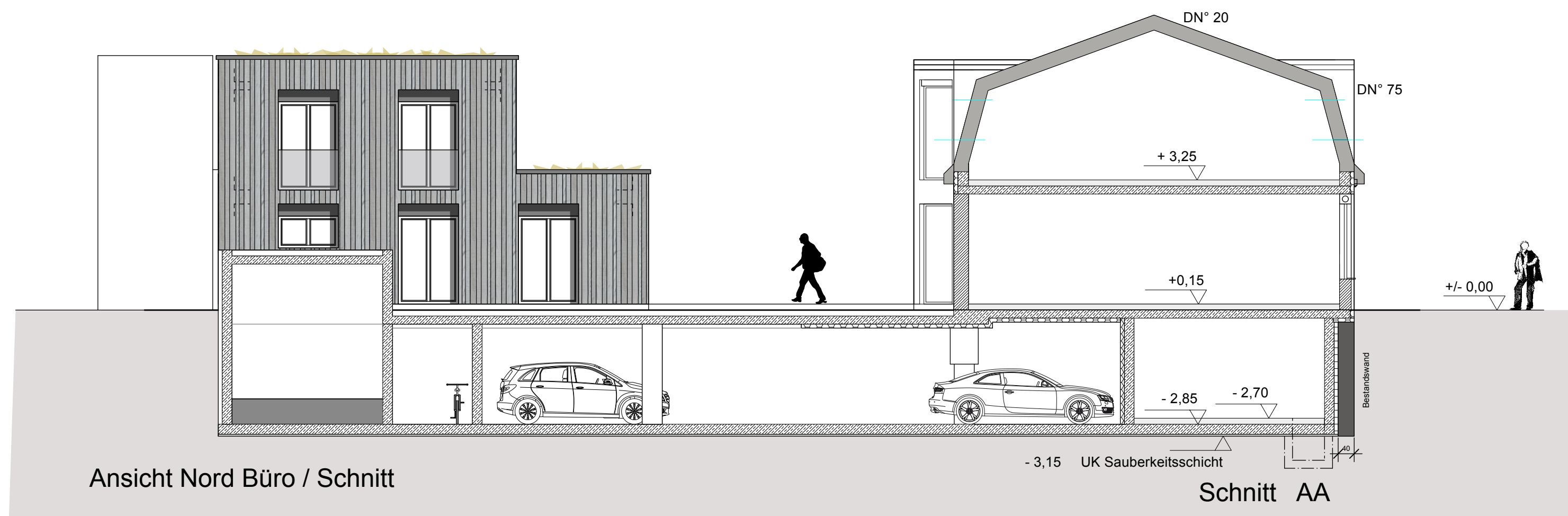
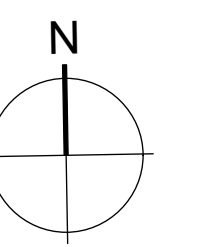
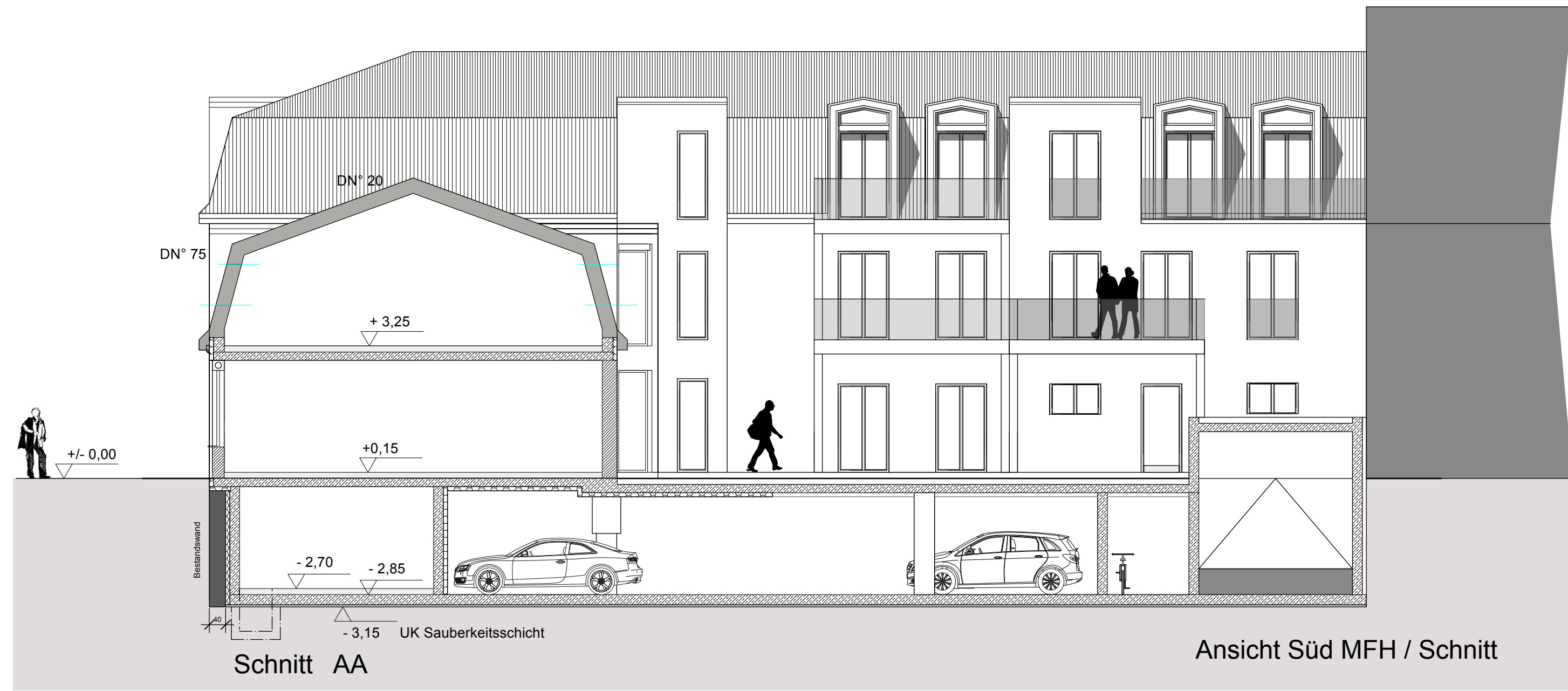

BEMERKUNGEN	Vorhabenbezogener Bebauungsplan Nr. 42/1 "Bismarckstraße - Marstallstraße", 1. Änderung VORENTWURF Teil I: Vorhabenbezogener Bebauungsplan – gesonderte Planurkunde Teil II: Vorhaben- und Erschließungsplan		
FREIGABE	BAUHERR	ARCHITEKT (ENTWURFSVERFASSER)	
ÄNDERUNGEN	07		
	06		
	05		
	04		
	03		
	02		
	01		
	Index		
ARCHITEKT	3k architektur Salih Küçükakyüz Freier Architekt Burgstraße 2 68165 Mannheim Tel. 0621-124 77 89 info@3k-architektur.de		
BAUHERR :	SVD Invest GmbH vertr. d. Gregor Stemmler Scheffelstraße 55 68723 Schwetzingen		
BAUVORHABEN :	Entwicklung "Schilling Quartier" Gemarkung : Schwetzingen / Bismarckstraße-Marstallstraße		
PLANINFO :	Ansichten / Schnitt		Plannummer 005
	Datum: 20.09.2023	Phase: Konzeptplanung	Maßstab: 1/100
Projekt : "Schilling Quartier"		Index: 00	