

**LEGENDE**

FAHRSPUREN ASPHALTIERT, ANLEGERUNGSPRISPE BETONIERT  
 PARKSTELLEN IN BETONBREMSENSTREIFEN MIT SICHERSGRÄBE  
 - FARBE ROT, TRENNLINIEN ANTRITZ  
 IM BEREICH EINKAUFSWAGENBOX + PFLASEREN  
 BETONBREMSENSTREIFEN - FARBE ANTRITZ  
 SCHRAMMORD AM GEBÄUDE AUS HOCHROSTSTEINEN +  
 GEMISCHTE PLATTEN ODER BETONBREMSENSTREIFEN FARBE GRAU

**BEGRIENUNG**

BÄUME:  
 BERGAHORN, AZER PSEUDOPLANUS U1 + 15-16cm  
 SONSTIGE:  
 PFLANZEN IN KÜBELN  
 RÜCKWÄRTS GRÖßERE FLÄCHEN MIT FASSEN  
 ANSONSTEN  
 BOZENSECKER  
 CONTONEXTER DAMMER, "CORAL BEAUTY"  
 DIE BEZUGSWEISE WERDEN ALLE GRÜNFLÄCHEN IM  
 PERSPEKTIVZEICHEN (GELB) ANGEZEIGT. STÜßPUNKT 100  
 BESTEHENDE HOHEN  
 GEPLANTE HOHEN

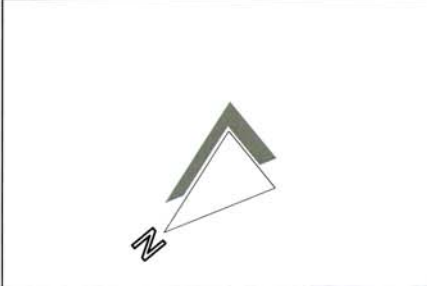

**NEUER WERBEBETON AN DER EINFÄHRT**  
 WERBEBETON  
 ANSCHÜß

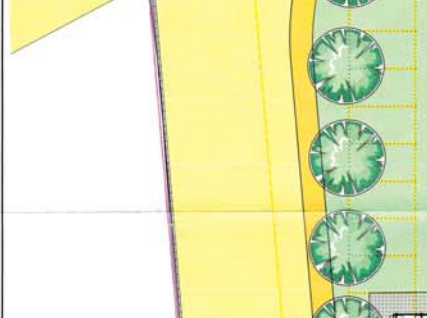

**EINKAUFSWAGENBOX**  
 SONSTIGE

**LANDKREIS: RHEIN-NECKAR-KREIS**  
**STADT: SCHWETZINGEN**  
**GEMARKUNG: BORSIGSTRASSE 3**  
**STRASSE: BORSIGSTRASSE 3**  
**FLST.NR.: 1180 + 1180/2**  
**DECKBLATT ZUM BAUANTRAG**  
**BTB. NR.: 42/16**

**PROJEKT**  
**NEUBAU EINES LEBENSMITTELMARKTES IN**  
**D-68723 SCHWETZINGEN, BORSIGSTR. 3**

**BAUHER**  
**LIDL Dienstleistung GmbH & Co.KG**  
 c/o LIDL Vertriebs GmbH & Co.KG  
 STOCKHOLMER STR. 29, D-67346 SPEYER  
 TEL. 06232 7 3149-0, FAX 06232 7 3149-145

**ARCHITEKT**  
**ARTEK BAUMANAGEMENT GMBH**  
 SIELMINGER HAUPTSTRASSE 40  
 D-70794 FILDERSHAFEN, TEL. 071569341-0, FAX 071569341-19

**ZEICHNUNG**  
**AUSSENANLAGE**

**LEISTUNGSPHASE**

BLATTNR.	PROJEKTNR.	MAßSTAB	ZEICHNUNG	NOCH
4272	342	1:200	B.05	C

SPREYER STR. 15 12214  
 FELDSTADT, 08.08.2016 14:12:20  
 DES BAUHERS

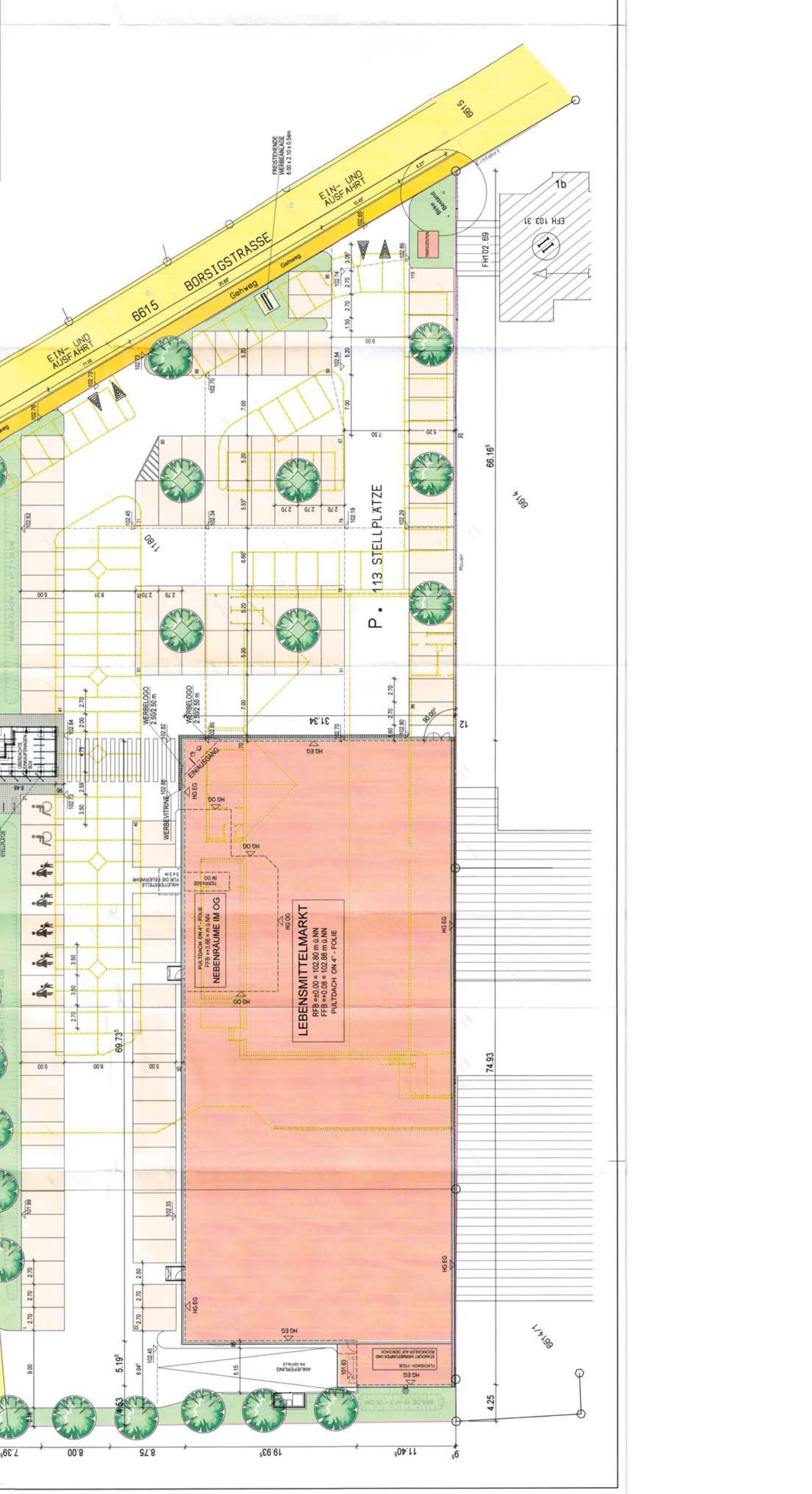

17. JAN 2017